

# PROGRAMAÇÃO DE CURSOS

# SENAI

A melhor escolha para o  
mercado de trabalho





*Programação*

# UNIDADE ASA BRANCA

Inscrições  
presenciais,  
de 08h às 11h  
e 14h às 17h



# MECÂNICO DE AUTOMÓVEL - MOTOR A GASOLINA E A ÁLCOOL

📍 SENAI Asa Branca

**180h - Presencial**

💰 **6x de R\$83,33** (Cartão de crédito)

📅 **20/07 a 21/09/2026**

🕒 **13H às 17h**

**Turma (A)**

## REQUISITOS:

**Escolaridade mínima: Ensino fundamental completo;**

**Idade mínima: 18 anos**

# MATRÍCULAS PRESENCIAIS

Inscrições: Unidade SENAI Asa Branca; horário de atendimento das 08h às 11h e das 14h às 17h. Documentações para matrícula CPF, RG, Comprovante de Residência e de Escolaridade.

**SENAI** Serviço Nacional  
de Aprendizagem  
Industrial



# ALINHAMENTO DE BALANCEAMENTO DE RODAS

📍 SENAI Asa Branca

60h - Presencial

💰 6x de R\$50,00 (Cartão de crédito)

📅 24/09 A 19/10/2026

🕒 13h às 17h

**Turma (A)**

## REQUISITOS:

**Escolaridade mínima: Ensino fundamental completo;**

**Idade mínima: 16 anos**

# MATRÍCULAS PRESENCIAIS

**Inscrições: Unidade SENAI Asa Branca; horário de atendimento das 08h às 11h e das 14h às 17h.**

**Documentações para matrícula CPF, RG, Comprovante de Residência e de Escolaridade.**

**\*Menor de idade deve vir acompanhado do responsável legal.**

**SENAI** Serviço Nacional  
de Aprendizagem  
Industrial



# ALINHAMENTO DE BALANCEAMENTO DE RODAS

📍 SENAI Asa Branca

**60h - Presencial**

💰 **6x de R\$50,00** (Cartão de crédito)

📅 **24/09 A 19/10/2026**

🕒 **18h às 22h**

**Turma (B)**

## REQUISITOS:

**Escolaridade mínima: Ensino fundamental completo;**

**Idade mínima: 16 anos**

# MATRÍCULAS PRESENCIAIS

**Inscrições: Unidade SENAI Asa Branca; horário de atendimento das 08h às 11h e das 14h às 17h.**

**Documentações para matrícula CPF, RG, Comprovante de Residência e de Escolaridade.**

**\*Menor de idade deve vir acompanhado do responsável legal.**

**SENAI** Serviço Nacional  
de Aprendizagem  
Industrial



# ELETRICISTA DE AUTOMÓVEIS

📍 SENAI Asa Branca

160h - Presencial

💰 **3X de R\$50,00** (cartão de crédito)

📅 24/08 a 22/10/2026

🕒 14h às 18h

**Turma (B)**

**REQUISITOS:**

**Escolaridade mínima: 6º ano do ensino fundamental;**

**Idade mínima: 18 anos**

## MATRÍCULAS PRESENCIAIS

Inscrições: Unidade SENAI Asa Branca; horário de atendimento das 08h às 11h e das 14h às 17h. Documentações para matrícula CPF, RG, Comprovante de Residência e de Escolaridade.

**SENAI** Serviço Nacional  
de Aprendizagem  
Industrial



# INJEÇÃO ELETRÔNICA BÁSICA

📍 SENAI Asa Branca

80h - Presencial

💰 R\$100,00 (à vista)

📅 22/07 a 18/08/2026

🕒 14h às 18h

## REQUISITOS:

**Escolaridade mínima: 6º ano do ensino fundamental; Idade mínima: 18 anos; ter concluído o curso de Mecânico de Automóvel ou Eletricista de Automóveis.**

# MATRÍCULAS PRESENCIAIS

**Inscrições: Unidade SENAI Distrito; horário de atendimento das 13h às 17h e das 18h às 21h30**  
**Documentações para matrícula CPF, RG, Comprovante de Residência e de Escolaridade.**

**SENAI** Serviço Nacional  
de Aprendizagem  
Industrial



# MARCENEIRO

📍 SENAI Asa Branca

100h - Presencial

💰 3x de R\$66,67 (cartão de crédito)

📅 19/08 a 23/09/2026

🕒 13h às 17h

**Turma (A)**

## REQUISITOS:

**Escolaridade mínima: Ter concluído o Ensino fundamental completo. Idade mínima: 16 anos completos; Curso Desenhos de Móveis Projetados**

# MATRÍCULAS PRESENCIAIS

**Inscrições: Unidade SENAI Asa Branca; horário de atendimento das 08h às 11h e das 14h às 17h. Documentações para matrícula CPF, RG, Comprovante de Residência e de Escolaridade.  
\*Menor de idade deve vir acompanhado do responsável legal.**

# MARCENEIRO

📍 SENAI Asa Branca

100h - Presencial

💰 3x de R\$66,67 (cartão de crédito)

📅 19/08 a 23/09/2026

🕒 18h às 22h

**Turma (B)**

## REQUISITOS:

**Escolaridade mínima: Ter concluído o Ensino fundamental completo. Idade mínima: 16 anos completos; Curso Desenhos de Móveis Projetados**

# MATRÍCULAS PRESENCIAIS

**Inscrições: Unidade SENAI Asa Branca; horário de atendimento das 08h às 11h e das 14h às 17h. Documentações para matrícula CPF, RG, Comprovante de Residência e de Escolaridade.  
\*Menor de idade deve vir acompanhado do responsável legal.**

# MOVÉIS PROJETADOS

📍 SENAI Asa Branca

180h - Presencial

💰 3x de R\$83,34 (cartão de crédito)

📅 01/10 a 10/12/2026

🕒 13h às 17h

**Turma (A)**

## REQUISITOS:

**Escolaridade mínima: Ensino fundamental completo;**

**Idade mínima: 16 anos completos.**

# MATRÍCULAS PRESENCIAIS

**Inscrições: Unidade SENAI Asa Branca; horário de atendimento das 08h às 11h e das 14h às 17h.**

**Documentações para matrícula CPF, RG, Comprovante de Residência e de Escolaridade.**

**\*Menor de idade deve vir acompanhado do responsável legal.**

# MOVÉIS PROJETADOS

📍 SENAI Asa Branca

180h - Presencial

💰 3x de R\$83,34 (cartão de crédito)

📅 01/10 a 10/12/2026

🕒 18h às 22h

**Turma (B)**

## REQUISITOS:

**Escolaridade mínima: Ensino fundamental completo;**

**Idade mínima: 16 anos completos.**

# MATRÍCULAS PRESENCIAIS

**Inscrições: Unidade SENAI Asa Branca; horário de atendimento das 08h às 11h e das 14h às 17h.**

**Documentações para matrícula CPF, RG, Comprovante de Residência e de Escolaridade.**

**\*Menor de idade deve vir acompanhado do responsável legal.**

# DESENHOS DE MOVÉIS PROJETADOS

 SENAI Asa Branca

**80h - Presencial**

 **R\$89,90** (à vista)

 **20/07 a 14/08/2026**

 **13h às 17h**

**Turma (A)**

**REQUISITOS:**

**Escolaridade mínima: Ensino fundamental completo;**

**Idade mínima: 16 anos**

## MATRÍCULAS PRESENCIAIS

**Inscrições: Unidade SENAI Asa Branca; horário de atendimento das 08h às 11h e das 14h às 17h. Documentações para matrícula CPF, RG, Comprovante de Residência e de Escolaridade. \*Menor de idade deve vir acompanhado do responsável legal.**

**SENAI** *Serviço Nacional  
de Aprendizagem  
Industrial*

# DESENHOS DE MOVÉIS PROJETADOS

 SENAI Asa Branca

**80h - Presencial**

 **R\$89,90** (à vista)

 **20/07 a 21/08/2026**

 **18h às 22h**

**Turma (B)**

**REQUISITOS:**

**Escolaridade mínima: Ensino fundamental completo;**

**Idade mínima: 16 anos**

# MATRÍCULAS PRESENCIAIS

**Inscrições: Unidade SENAI Asa Branca; horário de atendimento das 08h às 11h e das 14h às 17h. Documentações para matrícula CPF, RG, Comprovante de Residência e de Escolaridade. \*Menor de idade deve vir acompanhado do responsável legal.**

**SENAI** *Serviço Nacional  
de Aprendizagem  
Industrial*

# PROJETO DE MODA: PESQUISA, CRIAÇÃO E DESENVOLVIMENTO

📍 SENAI Asa Branca

160h - Presencial

💰 3x de R\$50,00 (cartão de crédito)

📅 18/08 a 15/10/2026

🕒 08h às 12h

## REQUISITOS:

**Escolaridade mínima: Ensino Fundamental**

**Incompleto; Idade mínima: 16 anos completos.**

# MATRÍCULAS PRESENCIAIS

**Inscrições: Unidade SENAI Asa Branca; horário de atendimento das 08h às 11h e das 14h às 17h.**

**Unidade SENAI Distrito; horário de atendimento das 13h às 21h30**

**Documentações para matrícula CPF, RG, Comprovante de Residência e de Escolaridade.**

**\*Menor de idade deve vir acompanhado do responsável legal.**

# COSTUREIRO SOB MEDIDA

 SENAI Asa Branca

**160h - Presencial**

 **3x de R\$66,67** (cartão de crédito)

 **20/10 a 17/12/2026**

 **08h às 12h**

## **REQUISITOS:**

**Escolaridade mínima: Ensino Fundamental**

**Incompleto; Idade mínima: 16 anos completos.**

# **MATRÍCULAS PRESENCIAIS**

**Inscrições: Unidade SENAI Asa Branca; horário de atendimento das 08h às 11h e das 14h às 17h.**

**Unidade SENAI Distrito; horário de atendimento das 13h às 21h30**

**Documentações para matrícula CPF, RG, Comprovante de Residência e de Escolaridade.**

**\*Menor de idade deve vir acompanhado do responsável legal.**

# MODELAGEM EM TECIDO PLANO

 SENAI Asa Branca

**160h - Presencial**

 **3x de R\$66,67** (cartão de crédito)

 **26/08 a 26/10/2026**

 **13h às 17h**

**Turma (A)**

**REQUISITOS:**

**Escolaridade mínima: Ensino Fundamental completo; Idade mínima: 16 anos completos.**

# MATRÍCULAS PRESENCIAIS

**Inscrições: Unidade SENAI Asa Branca; horário de atendimento das 08h às 11h e das 14h às 17h. Unidade SENAI Distrito; horário de atendimento das 13h às 21h30**

**Documentações para matrícula CPF, RG, Comprovante de Residência e de Escolaridade.**

**\*Menor de idade deve vir acompanhado do responsável legal.**

**SENAI** Serviço Nacional  
de Aprendizagem  
Industrial

# MODELAGEM EM TECIDO PLANO

 SENAI Asa Branca

**160h - Presencial**

 **3x de R\$66,67** (cartão de crédito)

 **26/08 a 26/10/2026**

 **18h às 22h**

**Turma (B)**

**REQUISITOS:**

**Escolaridade mínima: Ensino Fundamental completo; Idade mínima: 16 anos completos.**

## MATRÍCULAS PRESENCIAIS

**Inscrições: Unidade SENAI Asa Branca; horário de atendimento das 08h às 11h e das 14h às 17h. Unidade SENAI Distrito; horário de atendimento das 13h às 21h30**

**Documentações para matrícula CPF, RG, Comprovante de Residência e de Escolaridade.**

**\*Menor de idade deve vir acompanhado do responsável legal.**

**SENAI** *Serviço Nacional  
de Aprendizagem  
Industrial*

# COSTURA EM MALHA

📍 SENAI Asa Branca

100h - Presencial

💰 3x de R\$50,00 (cartão de crédito)

📅 20/07 a 21/08/2026

🕒 13h às 17h

**Turma (A)**

**REQUISITOS:**

**Escolaridade mínima: ter 6º ano do Ensino Fundamental;**

**Idade mínima: 16 anos;**

**Ter cursado o curso de Custureiro Industrial**

## MATRÍCULAS PRESENCIAIS

**Inscrições: Unidade SENAI Asa Branca; horário de atendimento das 08h às 11h e das 14h às 17h.**

**Unidade SENAI Distrito; horário de atendimento das 13h às 21h30**

**Documentações para matrícula CPF, RG, Comprovante de Residência e de Escolaridade.**

**\*Menor de idade deve vir acompanhado do responsável legal.**

# COSTURA EM MALHA

📍 SENAI Asa Branca

100h - Presencial

💰 3x de R\$50,00 (cartão de crédito)

📅 20/07 a 21/08/2026

🕒 18h às 22h

**Turma (B)**

## REQUISITOS:

**Escolaridade mínima: ter 6º ano do Ensino Fundamental;**

**Idade mínima: 16 anos;**

**Ter cursado o curso de Custureiro Industrial**

# MATRÍCULAS PRESENCIAIS

**Inscrições: Unidade SENAI Asa Branca; horário de atendimento das 08h às 11h e das 14h às 17h.**

**Unidade SENAI Distrito; horário de atendimento das 13h às 21h30**

**Documentações para matrícula CPF, RG, Comprovante de Residência e de Escolaridade.**

**\*Menor de idade deve vir acompanhado do responsável legal.**

# TÉCNICAS DE ACABAMENTOS

📍 SENAI Asa Branca

80h - Presencial

💰 3x de R\$50,00

📅 20/07 a 14/08/2026

🕒 08h às 12h

## REQUISITOS:

**Escolaridade mínima: Ensino Fundamental**

**Incompleto; Idade mínima: 16 anos completos.**

# MATRÍCULAS PRESENCIAIS

**Inscrições: Unidade SENAI Asa Branca; horário de atendimento das 08h às 11h e das 14h às 17h.**

**Unidade SENAI Distrito; horário de atendimento das 13h às 21h30**

**Documentações para matrícula CPF, RG, Comprovante de Residência e de Escolaridade.**

**\*Menor de idade deve vir acompanhado do responsável legal.**

**SENAI** Serviço Nacional  
de Aprendizagem  
Industrial

# ASSISTENTE CONTÁBIL

📍 SENAI Asa Branca

**160h - Presencial**

💰 **R\$89,90** (à vista)

📅 **16/09 a 16/11/2026**

🕒 **18h às 22h**

## REQUISITOS:

**Escolaridade mínima: Ensino fundamental completo;  
Idade mínima: 16 anos completos.**

# MATRÍCULAS PRESENCIAIS

**Inscrições: Unidade SENAI Asa Branca; horário de atendimento das 08h às 11h e das 14h às 17h. Documentações para matrícula CPF, RG, Comprovante de Residência e de Escolaridade.  
\*Menor de idade deve vir acompanhado do responsável legal.**

**SENAI** *Serviço Nacional  
de Aprendizagem  
Industrial*

# LIDERANÇA E GESTÃO DE EQUIPES

 SENAI Asa Branca

**80h - Presencial**

 **R\$49,90** (à vista)

 **18/11 a 17/12/2026**

 **18h às 22h**

## **REQUISITOS:**

**Escolaridade mínima: ter concluído o ensino fundamental; Idade mínima: 16 anos.**

# **MATRÍCULAS PRESENCIAIS**

**Inscrições: Unidade SENAI Asa Branca; horário de atendimento das 08h às 11h e das 14h às 17h.**

**Documentações para matrícula CPF, RG, Comprovante de Residência e de Escolaridade.**

**\*Menor de idade deve vir acompanhado do responsável legal.**

**SENAI** *Serviço Nacional  
de Aprendizagem  
Industrial*

# ASSISTENTE DE RECURSOS HUMANOS

 SENAI Asa Branca

**160h - Presencial**

 **R\$89,90** (à vista)

 **20/07 a 14/09/2026**

 **18h às 22h**

## REQUISITOS:

**Escolaridade mínima: Ensino fundamental completo;  
Idade mínima: 16 anos.**

# MATRÍCULAS PRESENCIAIS

**Inscrições: Unidade SENAI Asa Branca; horário de atendimento das 08h às 11h e das 14h às 17h.**

**Documentações para matrícula CPF, RG, Comprovante de Residência e de Escolaridade.**

**\*Menor de idade deve vir acompanhado do responsável legal.**

**SENAI** Serviço Nacional  
de Aprendizagem  
Industrial

# OPERADOR DE COMPUTADOR

 SENAI Asa Branca

**160h - Presencial**

 **R\$89,90**

 **20/07 a 14/09/2026**

 **08h às 12h**

**Turma (A)**

**REQUISITOS:**

**Escolaridade mínima: Ensino fundamental incompleto;**

**Idade mínima: 16 anos;**

## MATRÍCULAS PRESENCIAIS

**Inscrições: Unidade SENAI Asa Branca; horário de atendimento das 08h às 11h e das 14h às 17h. Documentações para matrícula CPF, RG, Comprovante de Residência e de Escolaridade.**

**SENAI** *Serviço Nacional  
de Aprendizagem  
Industrial*



# OPERADOR DE COMPUTADOR

 SENAI Asa Branca

**160h - Presencial**

 **R\$89,90**

 **20/07 a 14/09/2026**

 **14h às 18h**

**Turma (B)**

**REQUISITOS:**

**Escolaridade mínima: Ensino fundamental incompleto;**

**Idade mínima: 16 anos;**

## MATRÍCULAS PRESENCIAIS

**Inscrições: Unidade SENAI Asa Branca; horário de atendimento das 08h às 11h e das 14h às 17h. Documentações para matrícula CPF, RG, Comprovante de Residência e de Escolaridade.**

**SENAI** *Serviço Nacional  
de Aprendizagem  
Industrial*



# ASSISTENTE DE INFORMATICA

 SENAI Asa Branca

**60h - Presencial**

 **R\$89,90** (à vista)

 **17/09 a 17/11/2026**

 **14h às 18h**

**Turma (A)**

## REQUISITOS:

**Escolaridade mínima: 7º ano do ensino fundamental; Idade mínima: 16 anos.**

# MATRÍCULAS PRESENCIAIS

**Inscrições: Unidade SENAI Asa Branca; horário de atendimento das 08h às 11h e das 14h às 17h. Documentações para matrícula CPF, RG, Comprovante de Residência e de Escolaridade. \*Menor de idade deve vir acompanhado do responsável legal.**

**SENAI** Serviço Nacional  
de Aprendizagem  
Industrial



# ASSISTENTE DE INFORMATICA

📍 SENAI Asa Branca

**60h - Presencial**

💰 **R\$89,90** (à vista)

📅 **17/09 a 17/11/2026**

🕒 **08h às 12h**

**Turma (B)**

**REQUISITOS:**

**Escolaridade mínima: 7º ano do ensino fundamental; Idade mínima: 16 anos.**

## MATRÍCULAS PRESENCIAIS

**Inscrições: Unidade SENAI Asa Branca; horário de atendimento das 08h às 11h e das 14h às 17h. Documentações para matrícula CPF, RG, Comprovante de Residência e de Escolaridade. \*Menor de idade deve vir acompanhado do responsável legal.**

**SENAI** Serviço Nacional  
de Aprendizagem  
Industrial



# EXCEL PLENO

📍 SENAI Asa Branca

60h - Presencial

💰 R\$89,90 (à vista)

📅 23/11 a 14/12/2026

🕒 08h às 12h

**Turma (A)**

**REQUISITOS:**

**Escolaridade mínima: Ensino fundamental completo;**

**Idade mínima: 14 anos;**

**Ter concluído informática básica até 3 (três) anos antes do início do curso.**

## MATRÍCULAS PRESENCIAIS

**Inscrições: Unidade SENAI Asa Branca; horário de atendimento das 08h às 11h e das 14h às 17h.**

**Documentações para matrícula CPF, RG, Comprovante de Residência e de Escolaridade.**

**\*Menor de idade deve vir acompanhado do responsável legal.**

**SENAI** Serviço Nacional  
de Aprendizagem  
Industrial



# EXCEL PLENO

📍 SENAI Asa Branca

60h - Presencial

💰 R\$89,90 (à vista)

📅 23/11 a 14/12/2026

🕒 14h às 18h

**Turma (B)**

## REQUISITOS:

**Escolaridade mínima: Ensino fundamental completo;**

**Idade mínima: 14 anos;**

**Ter concluído informática básica até 3 (três) anos antes do início do curso.**

# MATRÍCULAS PRESENCIAIS

**Inscrições: Unidade SENAI Asa Branca; horário de atendimento das 08h às 11h e das 14h às 17h.**

**Documentações para matrícula CPF, RG, Comprovante de Residência e de Escolaridade.**

**\*Menor de idade deve vir acompanhado do responsável legal.**

**SENAI** Serviço Nacional  
de Aprendizagem  
Industrial



# Documentos

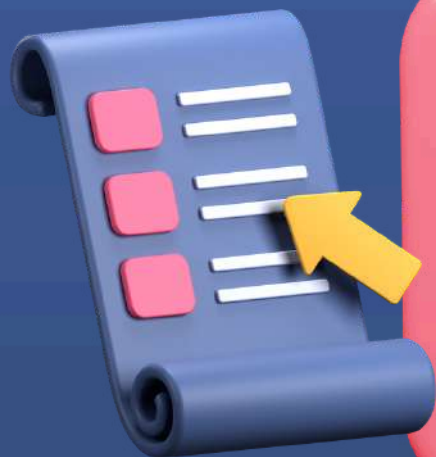

## Originais

- CPF e RG (legível e sem rasuras);
- Comprovante de Residência;
- Comprovante de Escolaridade;
- Certificado de cursos que são requisitos (quando houver).



**MENORES DE IDADE:**  
somente acompanhados por responsável legal  
munido com RG e CPF

## *Horário para* **matrículas**



### **ASA BRANCA:**

**Das 08h às 11h e 14h às 17h,  
segunda a sexta.**

### **DISTRITO:**

**Das 13h às 17h e 18h às 21h30,  
segunda a sexta.**



## **Nossos** *endereços*

- Avenida dos Imigrantes, 399, Asa Branca
- Rua Parque Industrial, 687 - Gov. Aquilino Mota Duarte

Mais informações

 **(95) 2121 5050**

 **rr.senai.br**



**/senairaima**

# **SENAI**